

Eigentum

Gebiet mit «Kaufrecht» E 2

Hinweise

- Stadtparzelle
- Wald
- Gewässer, offen | eingedolt
- Höhenlinien (Aquidistanz: 5m)
- Gemeindegrenze
- Hochspannungsfreileitung
- Siedlungsgebiet gemäss Richtplan Nutzung

Daten der amtlichen Vermessung vom 19. Juni 2023
4.3443.002.300.330.01.01.RP_Gossau_240325.RPL_Gossau.aprx.ame-mme-cph/bz

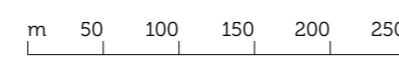

Richtplan Eigentum

19. März 2024
Massstab 1:5'000

Öffentliche Mitwirkung	25.10 – 03.12.2021
	vom
Ergänzende Mitwirkung	01.03 – 10.04.2023
	vom
Vom Stadtrat verabschiedet	06.07.2023
	am
Stadtpräsident	Stadtschreiberin
Vom Stadtparlament erlassen	19.03.2024
	am
Präsident	Stadtschreiberin
Vom Amt für Raumentwicklung und Geoinformation zur Kenntnis genommen	am
Der Amtsleiter	

Ausschnitt Arnegg

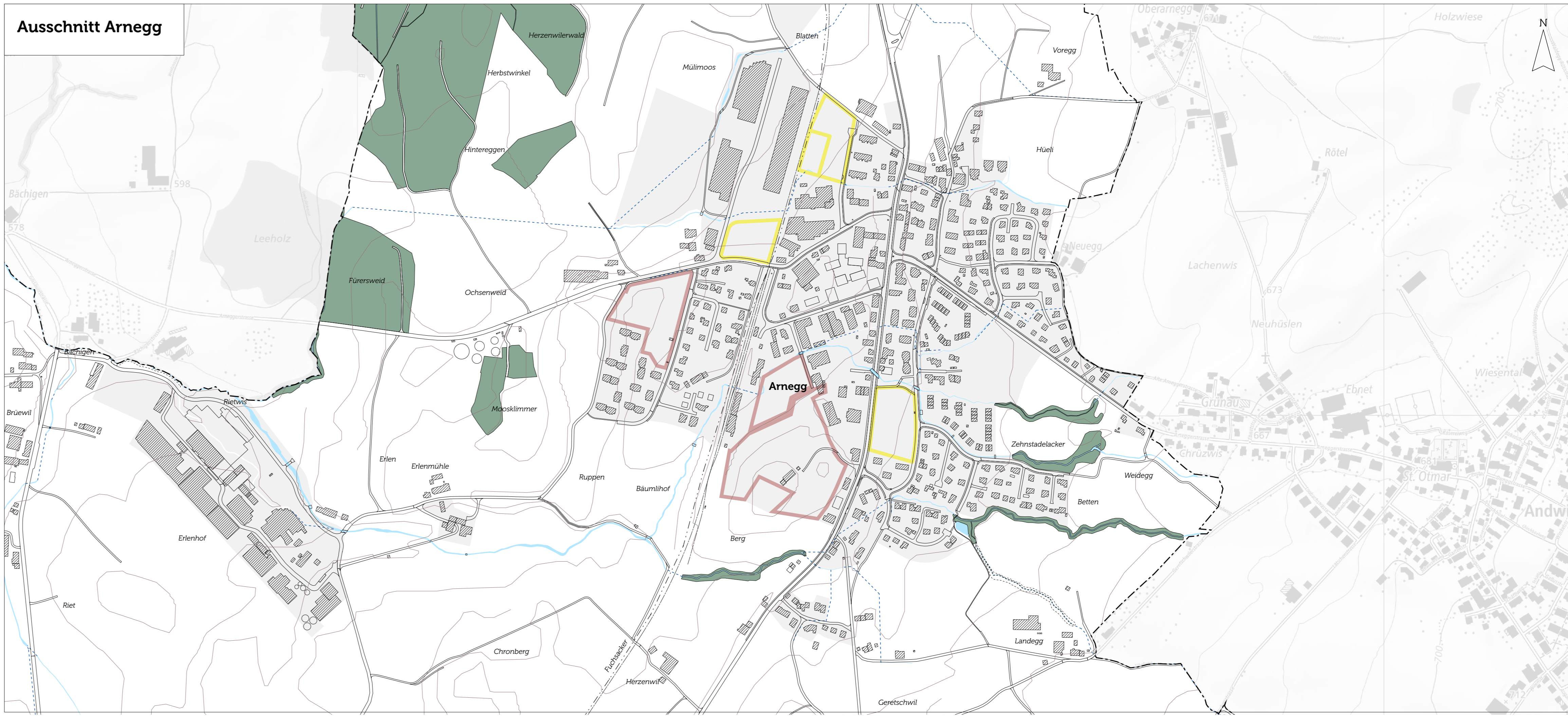

Ausschnitt Gossau

